



DIÖZESE  
INNSBRUCK

# **Digitales Archiv**

## **Stifts-Libell**

### **Pfarrarchiv Weerberg**

**1774**

## **Digitales Archiv**

Shelf Mark: 6.7361.A49

---

CC-BY-NC-ND-Lizenz (4.0)

Creative Commons Namensnennung - Nicht kommerziell - Keine Bearbeitung 4.0 International Lizenz

[urn:nbn:at:at-dai-43457](https://nbn-resolving.org/urn:nbn:at:at-dai-43457)

cl. VII.

Löb

1774

37

Georg Sibell.



Ich habe in der Stadt Stenborg in  
Schweden meine Wohnung und  
zu meinem beständigen Curat.



H. S.

6.7361.A49

6. 2

**S**üwüßren orüder Hiemit  
angefüget Jedermännlicheu Maß-  
massen ein vngarisch Nachbüchlein  
von Anordnung der Garungszahl  
für die Garung der Schwäbischen  
Pferde vngarischer Zeit für  
zu vngarischer Kaiserlichen  
die Königl. Hofkammer und die vngar.  
Kriegs-Verwaltung vngarischer Zeit  
Laut der vngarischen Kaiserlichen  
Königl. Hofkammer Hofkammer und der  
vngarischen Anordnung ein vngar.  
ein Curatid von vngarischer Zeit  
für die vngarischen vngarischen  
Königl. Hofkammer Hofkammer  
Königl. Hofkammer Hofkammer  
und die vngarischen vngarischen  
Königl. Hofkammer Hofkammer  
für die vngarischen vngarischen  
Königl. Hofkammer Hofkammer  
und die vngarischen vngarischen  
Königl. Hofkammer Hofkammer





Stift. Wert.  
 Alvordest aber wieder an dem  
 verstorbenen Ort

Neue Stift Fundus  
 und Hauptsach.  
 Seine hochwürdigste Sr. Gnade  
 Casparus Ignatius ex Comitibus  
 Le. Königl. hochwürdigster Sr. Gnade  
 vord. Sabur. des. Sr. Gnade  
 gung. gung. Sr. Gnade  
 vord. Sr. Gnade  
 Curatio vord. Sr. Gnade  
 baupt von 1000 R. des. Sr. Gnade  
 vord. Sr. Gnade  
 Hauptsach gung. Sr. Gnade  
 gung.

1000 R. - Tu  
 Ingleichen sol zu dem vord. vord.  
 Sr. Gnade Sr. Gnade  
 vord. Sr. Gnade

Jesum Franz Mose von Romung  
 Land Mosburg Rural Decanus  
 vord. Canonicus zu gung.  
 vord. gung.

1000 R. - Tu

Sierze vord. vord. 1000 R.  
 vord. Sr. Gnade vord. gung.  
 vord. Sr. Gnade gung.

1000 R. - Tu

Alte vord. vord. vord. vord.  
 vord. vord. vord. vord.  
 vord. vord. vord. vord.  
 vord. vord. vord. vord.  
 vord. vord. vord. vord.  
 vord. vord. vord. vord.  
 vord. vord. vord. vord.  
 vord. vord. vord. vord.

Wiederum vord. vord. vord.  
 vord. vord. vord. vord.  
 vord. vord. vord. vord.

6.7361.A49

fruchtbar  
Oltus

einige Hofschulzen - und einige  
Klingler - auch einige Tagelöhner  
sind in des Corporis Christi oder  
2000 Pfennig für die Districte  
für die Wohlthätigkeit der  
Kriegs- und Wundenheilung zu  
weiligen Barmherzigkeit mit  
was sie auch abzugeben können  
traglich und nicht abtun in  
Juni. 1753. Tag 585 / -

1753 / -

Handlung

Weiteres Conferenzen, wie ich  
sich einmüthig Sub. Mariani  
für die Wohlthätigkeit der  
zu 17. 17. 17. 17. 17. 17. 17.  
für die Wohlthätigkeit der  
einigen Barmherzigkeit, und  
haben. Für die Wohlthätigkeit  
gefalteten werden.

595 / -

4. Sonntag  
nach Oltus

Weder in der Stadt  
Kochschulzen. 17. 17. 17. 17. 17.  
und Elizabeth Linder. 17. 17. 17. 17. 17.  
einige für die Wohlthätigkeit  
Tag und Nacht am 4. Sonntag nach  
Oltus. 17. 17. 17. 17. 17.  
St. Joseph 40 Pf. für die Wohlthätigkeit  
und eine Wohlfahrt für  
Kochschulzen am 17. Sonntag nach  
Oltus. 17. 17. 17. 17. 17.  
Tag und Nacht am 4. Sonntag nach  
Oltus. 17. 17. 17. 17. 17.

1753 / -

Handlung. Elizabeth Linder  
zu 17. 17. 17. 17. 17. 17. 17.  
für die Wohlthätigkeit der  
Kochschulzen am 17. Sonntag nach  
Oltus. 17. 17. 17. 17. 17.

50 / -

Nichtmündig für Franz  
von Murburg gutartig  
für die Wohlthätigkeit  
am 17. Sonntag nach  
Oltus. 17. 17. 17. 17. 17.

6.7361.A49



**Nachst** ... **Summa** ...

9769 **TL**

... **Summa** ...

**Stifttere**

... **Stifttere** ...

... **Stifttere** ...

350 **TL**

... **Stifttere** ...

... **Stifttere** ...

... **Stifttere** ...

... **Stifttere** ...

... **Stifttere** ...

... **Stifttere** ...

... **Stifttere** ...

... **Stifttere** ...

6.7361.A49

Maria Lichtenstein von Wörth in  
 Zülch.  
 \_\_\_\_\_ 35 / 6 - 12  
 Margr. Egerer zu Burgberg  
 \_\_\_\_\_ 35 / 6 - 12  
 Margr. Helldorff von Hög  
 auf der Edelburg  
 \_\_\_\_\_ 37 / 6 - 12  
 K. Maria Theresia  
 \_\_\_\_\_ 30 / 6 - 12  
 Frau v. Kapila Wittenstein  
 von Högberg  
 \_\_\_\_\_ 35 / 6 - 12  
 Antonia Maria v. d. Reue  
 v. Högberg am Hof  
 \_\_\_\_\_ 39 / 6 - 12  
 Anna Maria von Witt, in  
 der K. K. K.  
 \_\_\_\_\_ 35 / 6 - 12  
 Antonia Maria v. d. Reue  
 am Hof

Maria Theresia v. d. Reue  
 am Hof  
 \_\_\_\_\_ 105 / 6 - 12  
 Maria Theresia v. d. Reue  
 am Hof  
 \_\_\_\_\_ 35 / 6 - 12  
 Lucia Theresia v. d. Reue  
 am Hof  
 \_\_\_\_\_ 35 / 6 - 12  
 Maria Theresia v. d. Reue  
 am Hof  
 \_\_\_\_\_ 35 / 6 - 12  
 Antonia Theresia v. d. Reue  
 am Hof  
 \_\_\_\_\_ 105 / 6 - 12  
 Maria Theresia v. d. Reue  
 am Hof  
 \_\_\_\_\_ 105 / 6 - 12  
 Maria Theresia v. d. Reue  
 am Hof  
 \_\_\_\_\_ 105 / 6 - 12  
 Maria Theresia v. d. Reue  
 am Hof  
 \_\_\_\_\_ 105 / 6 - 12

6.7361.A49

Maria Sp. d. l. von Braunfels.  
 ————— 30 /  
 Johann d. l. von Braunfels von  
 Millingen.  
 ————— 35 /  
 Catharina und Maria Francke  
 von Wehlhoff.  
 ————— 40 /  
 und Johann von Braunfels.  
 ————— 45 /  
 Maria Francke, Johann Franz  
 Köpfer Maria und Johann  
 Francke.  
 ————— 50 /  
 und Braunfels, Lang, Francke,  
 Köpfer, Johann, und Johann  
 Francke.  
 ————— 55 /  
 Elisabeth Francke, Johann  
 Köpfer, Johann.  
 ————— 60 /

Maria Joh. Köpfer, Johann  
 Köpfer.  
 ————— 25 /  
 Maria Francke von Braunfels  
 in Gießen.  
 ————— 40 /  
 Catharina Francke von Wittun-  
 berg am Braunfels.  
 ————— 45 /  
 Maria Francke von Braunfels.  
 ————— 50 /  
 Johann Francke, Johann Francke, Ma-  
 ria, Elisabeth, Johann Francke.  
 ————— 55 /  
 Johann Francke, Johann Francke, Joh-  
 ann Francke, Johann Francke  
 am Braunfels.  
 ————— 60 /

6.7361.A49

geseitigt, jentlich Invertrachtung  
gelten.

\_\_\_\_\_ 10 / -  
Maria Lechner zu Sulzbach.

\_\_\_\_\_ 10 / -  
Maria Hilfer zu Unterweigen

\_\_\_\_\_ 10 / -  
Und werden unterzeichnete  
haben in verantwortung  
zurückgenommen und  
tragen mit einseitig  
gewissen verantwortung

\_\_\_\_\_ 44 / -

**Betrugen** In der  
Hofen In der  
Wirtschaften  
haben unter  
und fassen  
ist.

\_\_\_\_\_ 1555 / -

Hierauf folgen die  
zu den

Verantlich  
unterzeichnet

\_\_\_\_\_ 300 / -  
In der  
zu den

\_\_\_\_\_ 30 / -  
Joseph Hilfer  
zu den

\_\_\_\_\_ 30 / -  
In der  
jentlich

\_\_\_\_\_ 100 / -  
In der  
jentlich

\_\_\_\_\_ 125 / -  
Michael Mayer zu  
waben

\_\_\_\_\_ 100 / -

6.7361.449

Massian Winst Sach. Suppen-Gr  
mit Elipshuf Eygein. und ist  
radige Suppen Maria mit Nahrung.

\_\_\_\_\_ 100 L - Lu

Ein Siben Jungs Gindnis zu Juffen.  
Sichtbar und Suren Mithas Ma  
ria furchtsam zu Kinde.

\_\_\_\_\_ 80 L - Lu

Misgal Linder an Poffen  
juffig.

\_\_\_\_\_ 50 L - Lu

Fisat Bild. und Maria f. d. S.  
Suren Suppen Gindnis zu Juffen.

\_\_\_\_\_ 150 L - Lu

Sonnen Linder an Kestler juff  
suff.

\_\_\_\_\_ 50 L - Lu

Jaug Eygein. und juff Gindnis  
Maria Winst zu juffen.

\_\_\_\_\_ 50 L - Lu  
Jakob Mithas zu Kinde

und Suppen Gindnis

\_\_\_\_\_ 50 L - Lu

Laffamina Mithas

\_\_\_\_\_ 50 L - Lu

Grand Mithas zu Gindnis Mithas

\_\_\_\_\_ 50 L - Lu

Linder Gindnis an Suren

\_\_\_\_\_ 45 L - Lu

Maria Linder Gindnis  
Kestler an Juffen.

\_\_\_\_\_ 45 L - Lu

Gindnis Gindnis zu juffen  
Suren.

\_\_\_\_\_ 50 L - Lu

Sonnen Kestler Gindnis  
an Suren Gindnis

\_\_\_\_\_ 50 L - Lu

Linder Mithas zu Kinde  
juffig juff.

\_\_\_\_\_ 40 L - Lu

6.7361.A49

Jakob Hübner jun. 30 fl. — Tu  
 Peter Dainlauer und Georg Peter Maltz  
 bei der Defenzy. 10 fl. — Tu  
 Maria Buggin Johann David Hübner  
 Wittib. 45 fl. — Tu  
 Maria Hoffmann. 45 fl. — Tu  
 Jakob Mair. 45 fl. — Tu  
 Franz Josef von Oberbarfod. 45 fl. — Tu  
 Martin Buggin. 45 fl. — Tu  
 Franz Mair. 45 fl. — Tu  
 Franz Alois Ludwig von Rindl. 50 fl. — Tu

Franz Mair. 50 fl. — Tu  
 Franz von Mair. 100 fl. — Tu  
 Anton Fuchslechner. 50 fl. — Tu  
 Martin Schmalzer. 110 fl. — Tu  
 Mathias Griesner. 50 fl. — Tu  
 Joseph Doll. und Johann Baptist  
 Josef Mair und Rudolph. 150 fl. — Tu  
 Mathias Mair. 45 fl. — Tu  
 Maria Mairin. 45 fl. — Tu  
 Guatthara Buggin. 50 fl. — Tu

6.7361.A49



Anton Rupp von Füllberg.

\_\_\_\_\_ 25 / - - - - - Tau.

Jung Fritsch von Harburg der  
Kasseler zu Speck.

\_\_\_\_\_ 25 / - - - - - Tau

\_\_\_\_\_ 25 / - - - - - tau

Hans Lichtenau zu Ebnassell  
Kasseler.

\_\_\_\_\_ 25 / - - - - - ta.

Thomas Kappeler im August

\_\_\_\_\_ 25 / - - - - - ta

Thomas Lichtenau am Schaffberg.

\_\_\_\_\_ 25 / - - - - - tau

Johann Rupp Füllberg zu  
Lindberg im Namen seiner Kinder.

\_\_\_\_\_ 25 / - - - - - tau

Leopold Eggert aus dem  
Kasseler.

\_\_\_\_\_ 25 / - - - - - tau

Johann Mayer zu Moos.

\_\_\_\_\_ 25 / - - - - - Tau

Anton Lichtenau am Rastler  
Kasseler.

\_\_\_\_\_ 25 / - - - - - Tau

Ein Johannes von Ebnassell

Anton: Land Paul Lichtenau  
25 / - - - - - tau

\_\_\_\_\_ 25 / - - - - - tau

Ein Johannes zu Mägenberg  
Kasseler.

\_\_\_\_\_ 25 / - - - - - tau

Anton: Land Maria Kappeler  
zu einem jüdischen Land.

\_\_\_\_\_ 25 / - - - - - tau

Anton Rupp zu Füllberg  
Kasseler.

\_\_\_\_\_ 25 / - - - - - tau

Anton: Land Maria Kappeler  
zu einem jüdischen Land.

\_\_\_\_\_ 25 / - - - - - tau

Anton: Land Maria Kappeler  
zu einem jüdischen Land.

\_\_\_\_\_ 25 / - - - - - tau

Anton: Land Maria Kappeler  
zu einem jüdischen Land.

\_\_\_\_\_ 25 / - - - - - tau

6.7361.A49

Alle, dergestalten aben gemeinlich  
Christ-Julian Se facte anlingend  
jungen ist wass dussindenen  
gri me...

Die Loblich Kynlich Landtschaft  
einige obligant sein konynt  
Lich ghuqubunne Spilberich  
sub dato Kb. h. Xbris 1710. von  
Hro Josephus Wif Jraden. Vissch  
Cassaro Ignatic Sarsisand.

1000 L - Cu  
Mose Klosterliche Landtschaft  
Spilberich von 17. L anging  
1701. bulangend Sub Messen und  
Jus Cuius von Josephus Womac  
Mayer und Josephus Ignaticus Manu-  
credo Wif Julidus.

370 L - Cu  
Die in die an obligantibus Wif-  
Julidus ist 7 Guy konynt  
Wass von Jus Juremunda Churberich

Ausflingend, und von Juremunda  
1705. an mit 4. pro cento gub  
ginsden. In dem 1750 L Guy  
vill H. Frank de Paula Juremunda  
an in Dübey anlingend  
Capital gubinsden. Gemeinlich 1701

Wif Juremunda  
ist von Juremunda  
Josephus Juremunda  
an. Spilberich  
zu Juremunda  
Wif Juremunda  
Juremunda  
an. Spilberich  
Wif Juremunda  
an. Spilberich  
Wif Juremunda  
an. Spilberich

Jus Catharinus  
anlingend  
Wif Juremunda  
an. Spilberich  
Wif Juremunda  
an. Spilberich  
Wif Juremunda  
an. Spilberich

1899 L - Cu  
Juremunda Capital... aben mark  
in summa an  
1769 L - Cu

6.7361.A49





mindes nach ein zeit keine ganz  
 für - und auch nicht ein all die und  
 im Winter noch nach länger ab  
 laufen, die fünf die anständig  
 England abweichend von den  
 der zeit einander wegen jeder  
 Tag der application in der  
 freisamstag an dem die in der  
 tag - und jacob tag, Dienstag und  
 Karfreitag, Samstag und Sonntag  
 im Bartholomäus und Judas tag  
 der Resurrexion, Montag, am  
 wolkten allson die in freisamstag  
 tag, Sonntag und die jenseit  
 der gulten werden in dem mit  
 der ist das curat für die neuen  
 die in der die in der die in der  
 England freisamstag gefaltun,  
 nach selbigen die in der die in der  
 die in der die in der die in der  
 die in der die in der die in der  
 die in der die in der die in der

die freisamstag zeit die in der  
 oder die in der die in der  
 die in der die in der die in der  
 die in der die in der die in der  
 die in der die in der die in der  
 die in der die in der die in der  
 die in der die in der die in der  
 die in der die in der die in der  
 die in der die in der die in der  
 die in der die in der die in der  
 die in der die in der die in der  
 die in der die in der die in der

Secundo In die die in der  
 die in der die in der die in der  
 die in der die in der die in der  
 die in der die in der die in der  
 die in der die in der die in der  
 die in der die in der die in der  
 die in der die in der die in der  
 die in der die in der die in der  
 die in der die in der die in der  
 die in der die in der die in der  
 die in der die in der die in der

die in der die in der die in der  
 die in der die in der die in der  
 die in der die in der die in der  
 die in der die in der die in der  
 die in der die in der die in der  
 die in der die in der die in der  
 die in der die in der die in der  
 die in der die in der die in der  
 die in der die in der die in der  
 die in der die in der die in der

6.7361.A49







- + Am Abend des heiligen Johannes des Taufers an Maria  
Himmelfahrt Abend.
- + Für König Egypten am Samstag  
von Babilonella.
- + Am Johann Baptisten an Maria  
Himmelfahrt Abend.
- + Am Johann Baptisten an Maria Geburt  
Abend.
- + Am Abend des heiligen Petrus und Paulus  
am 29. September Samstag.
- + Am Abend des heiligen Petrus und Paulus  
am 29. September Samstag an Maria  
Himmelfahrt Abend.
- + Am Sonntag Mariae an Mariae  
Himmelfahrt Samstag Abend.
- + Am Sonntag des heiligen Petrus und Paulus  
am 29. September Samstag an Maria  
Himmelfahrt Samstag Abend.
- + Am Sonntag des heiligen Petrus und Paulus  
am 29. September Samstag an Maria  
Himmelfahrt Samstag Abend.
- + Am Sonntag des heiligen Petrus und Paulus  
am 29. September Samstag an Maria  
Himmelfahrt Samstag Abend.

Gewöhnlich unbekanntes Kommen  
wenn ein Unglückes Lust hat  
früher und später besuchend  
nicht an dem fröhlichen Abend  
Lügen in dem Hause mit hochläufiger  
von Babilonella geschehen.



- + Am Abend des heiligen Petrus und Paulus  
am 29. September Samstag an Maria  
Himmelfahrt Samstag Abend.



- + Am Sonntag des heiligen Petrus und Paulus  
am 29. September Samstag an Maria  
Himmelfahrt Samstag Abend.

- + Am Sonntag des heiligen Petrus und Paulus  
am 29. September Samstag an Maria  
Himmelfahrt Samstag Abend.

6.7361.A49







+ Herr Juhos Klein & drey Son Besse  
unsp. am 2. Philipp: und Jakob:  
Tagen Nobig abunwastan jockst hier  
jainu Mittne wch andern Sufmunde  
zu dithen ist der Kraft Sub 11. 11.  
daint sub Sub 10. 1. gbris Anno  
1694.

+ Herr Jurg Freund ein am 2. abunw  
Lustre Kubu. fainu wachungstag  
fallende Jafanuss: Day wulstun  
gluifanuss: mit allin hier  
pinn jordenen auf hier Sufm.  
Gruingie Maria Masduie. Ein-  
stebnen sturen gabittus wand  
pau was lauch nunt unferastig  
Wisthaint sub Sub 10. 1. gbris 1694.

+ Herr Jannwin Mager und jinen  
Gruingie. quodum Walluie  
auf ein Jafal Muff in dem Hoff  
von adur was dursunsp mit Un-  
dindun, und dithen jag Wisthaint  
von 4. 1. gbris 1699.

+ Herr Quil Waller J. gluingen ein Jafal  
Be Muff in dem Jafal von adur  
was L. Jorges wulstun abunwastan  
Lustre Sub 11. 1. gbris Anno  
1699.

+ Herr Malthe Mager ein Jafal Muff  
in dem Jafal Nobig abunwastan  
gubittus ist. Vigore Wisthaint  
von Sub 11. 1. April Anno 1701.

+ Herr Joman Dainulgen gluing  
Sub ein Jafal Muff in dem Hoff  
Lustre. Lufpungie. adur  
was das dithen Sub 11. 1. gbris  
duntig wird, unferastig Sub  
Wisthaint von 11. 1. Martij 1701.

+ Herr Jurgel Rager und ein Jafal  
Jwinallie. Lustre dithen ein  
Be Jafal Muff am L. Jorges Tag  
von ein soll nunt dursunsp  
Lustre von Jinnag Jinnag Wisthaint  
Sub 11. 1. April 1701.

6.7361.A49

+ Frau Margaretha Mayerin in Freising  
am 1. Anna Tag mit bester Bedienung  
dort in keine Kuchenschicht von Sato  
in November 1745.

+ Frau Maria Franck in Freising  
im Monat May auf mit bester  
Bedienung. In der selbigen  
Zeit in November Anno 1745. in der  
Kuchenschicht.

+ Frau Franz Mayerin in Freising  
in der selbigen Zeit in der  
Kuchenschicht. In der selbigen  
Zeit in der Kuchenschicht. In der  
selbigen Zeit in der Kuchenschicht.  
In der selbigen Zeit in der  
Kuchenschicht. In der selbigen  
Zeit in der Kuchenschicht.

+ Frau Anna Maria Mayerin in Freising  
am 1. Anna Tag mit bester Bedienung  
dort in keine Kuchenschicht von Sato  
in November 1745.

Engelhart in Freising in Maria  
Kuchenschicht in Freising  
am 1. Anna Tag mit bester Bedienung  
dort in keine Kuchenschicht von Sato  
in November 1745.

Die Frau Anna Maria Mayerin in Freising  
am 1. Anna Tag mit bester Bedienung  
dort in keine Kuchenschicht von Sato  
in November 1745.

Die Frau Anna Maria Mayerin in Freising  
am 1. Anna Tag mit bester Bedienung  
dort in keine Kuchenschicht von Sato  
in November 1745.

6.7361.A49

und sieben. Auf dem. gewöhnlichen  
Hilfflichter. untern. einem. Cera-  
ren. am. Abend. gegen. jährl. ich.  
Lokal. geb. in. der. Kirche. Ein. nach.  
Kathol. der. G. f. d. g. d. d. d. d. d.  
ab. l. g. m. i. d. d. d. d. d. d. d. d.

3tio Creffelle: und. In. der. Lyceum.  
tarius. in. all. d. d. d. d. d. d. d. d.  
In. der. d. d. d. d. d. d. d. d. d. d.  
g. d. d. d. d. d. d. d. d. d. d. d. d.  
K. l. i. c. h. t. In. der. d. d. d. d. d. d. d.  
g. d. d. d. d. d. d. d. d. d. d. d. d.  
In. der. d. d. d. d. d. d. d. d. d. d.  
mit. J. d. d. d. d. d. d. d. d. d. d.  
p. a. i. r. g. u. i. d. d. d. d. d. d. d. d.  
d. d. d. d. d. d. d. d. d. d. d. d. d.  
b. u. d. i. g. d. d. d. d. d. d. d. d. d. d.  
d. d. d. d. d. d. d. d. d. d. d. d. d.  
d. d. d. d. d. d. d. d. d. d. d. d. d.  
d. d. d. d. d. d. d. d. d. d. d. d. d.  
d. d. d. d. d. d. d. d. d. d. d. d. d.  
d. d. d. d. d. d. d. d. d. d. d. d. d.  
d. d. d. d. d. d. d. d. d. d. d. d. d.

und. In. der. Lyceum. d. d. d. d. d. d.  
tarius. in. all. d. d. d. d. d. d. d. d.  
In. der. d. d. d. d. d. d. d. d. d. d.  
g. d. d. d. d. d. d. d. d. d. d. d. d.  
K. l. i. c. h. t. In. der. d. d. d. d. d. d. d.  
g. d. d. d. d. d. d. d. d. d. d. d. d.  
In. der. d. d. d. d. d. d. d. d. d. d.  
mit. J. d. d. d. d. d. d. d. d. d. d.  
p. a. i. r. g. u. i. d. d. d. d. d. d. d. d.  
d. d. d. d. d. d. d. d. d. d. d. d. d.  
b. u. d. i. g. d. d. d. d. d. d. d. d. d. d.  
d. d. d. d. d. d. d. d. d. d. d. d. d.  
d. d. d. d. d. d. d. d. d. d. d. d. d.  
d. d. d. d. d. d. d. d. d. d. d. d. d.  
d. d. d. d. d. d. d. d. d. d. d. d. d.  
d. d. d. d. d. d. d. d. d. d. d. d. d.

4to In. der. Lyceum. d. d. d. d. d. d.  
tarius. in. all. d. d. d. d. d. d. d. d.  
In. der. d. d. d. d. d. d. d. d. d. d.  
g. d. d. d. d. d. d. d. d. d. d. d. d.  
K. l. i. c. h. t. In. der. d. d. d. d. d. d. d.  
g. d. d. d. d. d. d. d. d. d. d. d. d.  
In. der. d. d. d. d. d. d. d. d. d. d.  
mit. J. d. d. d. d. d. d. d. d. d. d.  
p. a. i. r. g. u. i. d. d. d. d. d. d. d. d.  
d. d. d. d. d. d. d. d. d. d. d. d. d.  
b. u. d. i. g. d. d. d. d. d. d. d. d. d. d.  
d. d. d. d. d. d. d. d. d. d. d. d. d.  
d. d. d. d. d. d. d. d. d. d. d. d. d.  
d. d. d. d. d. d. d. d. d. d. d. d. d.  
d. d. d. d. d. d. d. d. d. d. d. d. d.  
d. d. d. d. d. d. d. d. d. d. d. d. d.  
d. d. d. d. d. d. d. d. d. d. d. d. d.

6.7361.A49





Land Juregerung mit Jurem D. n. g.  
 z. g. s. d. N. m. in n. d. d. d. g.  
 l. d. l. g. d. d. d. d. d. d. d. d.  
 g. d. d. d. d. d. d. d. d. d. d.  
 d. d. d. d. d. d. d. d. d. d.  
 d. d. d. d. d. d. d. d. d. d.

370 f. In Jure J. d. d. d. d. d. d.  
 d. d. d. d. d. d. d. d. d. d.  
 d. d. d. d. d. d. d. d. d. d.  
 d. d. d. d. d. d. d. d. d. d.  
 d. d. d. d. d. d. d. d. d. d.  
 d. d. d. d. d. d. d. d. d. d.  
 d. d. d. d. d. d. d. d. d. d.  
 d. d. d. d. d. d. d. d. d. d.  
 d. d. d. d. d. d. d. d. d. d.  
 d. d. d. d. d. d. d. d. d. d.  
 d. d. d. d. d. d. d. d. d. d.

olpo. J. d. d. d. d. d. d. d. d.  
 d. d. d. d. d. d. d. d. d. d.  
 d. d. d. d. d. d. d. d. d. d.  
 d. d. d. d. d. d. d. d. d. d.

370. d. d. d. d. d. d. d. d. d.  
 d. d. d. d. d. d. d. d. d. d.  
 d. d. d. d. d. d. d. d. d. d.  
 d. d. d. d. d. d. d. d. d. d.  
 d. d. d. d. d. d. d. d. d. d.  
 d. d. d. d. d. d. d. d. d. d.  
 d. d. d. d. d. d. d. d. d. d.  
 d. d. d. d. d. d. d. d. d. d.  
 d. d. d. d. d. d. d. d. d. d.  
 d. d. d. d. d. d. d. d. d. d.  
 d. d. d. d. d. d. d. d. d. d.

6.7361.A49









Von dem für die Anstalt

\_\_\_\_\_ 1/2 44 Taler  
für die Curatoren Pulte abzugeben  
des Herrn

\_\_\_\_\_ 1/2 40 Taler  
Von dem Jungfrauen Schul Magd Joseph  
wagner Schulherr und Schulmeister  
für das Jahr am Pfingstfest

\_\_\_\_\_ 1/2 43 Taler  
Herrn Schulherr Curatoren von  
dem Herrn Schulmeister Joseph  
Lager

\_\_\_\_\_ 1/2 \_\_\_\_\_ Taler  
Von dem Johann Glatzer Sch.

\_\_\_\_\_ 1/2 6 Taler  
Magd. Robert Joseph Magd

\_\_\_\_\_ 1/2 17 Taler

Schulherr Leon Sabar Magd. In  
gleicher

\_\_\_\_\_ 1/2 17 Taler

Von dem Schulmeister Lindner  
Joseph Magd.

\_\_\_\_\_ 1/2 15 Taler

Quellmann Schulmeister  
mit Einfließ 8 6 Taler Gold, u  
beim Jahr Cooperator eingetrag  
gel. Tal.

\_\_\_\_\_ 1/2 18 Taler

Herrn Schulmeister  
wagner mit Einfließ 17 1/2 Taler Gold.

\_\_\_\_\_ 1/2 20 Taler

Von dem Magd Joseph  
von Gold.

\_\_\_\_\_ 1/2 18 Taler

Herrn Schulmeister  
Gold.

\_\_\_\_\_ 1/2 18 Taler

Herrn Schulmeister  
Gold.

\_\_\_\_\_ 1/2 6 Taler

Herrn Schulmeister  
Gold.

6.7361.A49

Johann Baptist ...

\_\_\_\_\_ i / s - 6 Tu

Georg ...

\_\_\_\_\_ i / s - 6 Tu  
Viel ...

\_\_\_\_\_ i / s - 6 Tu  
Maximilian ...

\_\_\_\_\_ i / s - 17 Tu  
Herrn ...

\_\_\_\_\_ i / s - 17 Tu  
Johann ...

\_\_\_\_\_ i / s - 17 Tu  
Wenzel ...

Johann ...

\_\_\_\_\_ 13 Tu

Viel ...

\_\_\_\_\_ i / s - 17 Tu

Johann ...

\_\_\_\_\_ i / s - 17 Tu

Viel ...

\_\_\_\_\_ i / s - 17 Tu

Zudem ...

\_\_\_\_\_

\_\_\_\_\_

\_\_\_\_\_

\_\_\_\_\_

\_\_\_\_\_

\_\_\_\_\_

\_\_\_\_\_

\_\_\_\_\_

Weiters ...

6.7361.A49

Alles was in yubandt wordet.

Muse kommt In yubandt zu geben  
Der Dantaytze mit gulde lude was  
In yubandt am allen Paulen Tag  
yugubandt raia.

In yubandt am Piasenif Abund  
Der yugubandt Schla. J. 300.  
Der Piasenif yugubandt wirdt als  
mit aif der kauptig Duppere  
Richtigheit willent alle Duppere  
wurdeit In yubandt In der Cirat  
mit yugubandt In der In der  
Muse yugubandt In der In der  
Lude mit aif der In der In der  
In der In der In der In der

Übermaßen alle In der In der  
In der In der In der In der  
In der In der In der In der  
In der In der In der In der  
In der In der In der In der

In der In der In der In der  
In der In der In der In der  
In der In der In der In der  
In der In der In der In der

In der In der In der In der  
In der In der In der In der  
In der In der In der In der  
In der In der In der In der  
In der In der In der In der  
In der In der In der In der  
In der In der In der In der  
In der In der In der In der

In der In der In der In der  
In der In der In der In der  
In der In der In der In der  
In der In der In der In der  
In der In der In der In der

6.7361.A49

ist aber die Beforderung über  
ich mit Zulassung.

Gingegen mit dem Ansehen und  
Mittel des für welche die ge  
wöhnliche 3. D. Ansehen nicht unent  
langt vorhanden gehalten werden  
lassen werden. Wenn ein Billiger  
Mittel der Gebühr für die  
Eingabenden unter die 20ten geben  
sollen. oder auch selbst. wenn  
die zur Leistung der Abgabe nicht  
lassen. gratis gebühren.

Weiters soll für die Circul eingeleitet  
von einem der Vorstände der  
oder des Landes, so von der Convention  
gegründet. Jeder mit einem Anzei  
halten. Einmalige Beiträge  
Sollten aber unter die  
Ansehen gesetzlich für die  
3. Ansehen mit dem für die  
Bücherei der gewöhnlich gehalten.

————— 4/6 ———

Wenn aber ein Eingabender die  
oder des Landes von mittelmäßig  
oder höchst geringen Einkünften  
aus der Einkünfte von einem einzigen  
Ansehen abzugeben werden. wenn  
für jeden Abgabenden ein  
Ansehen ein und dasselbe.

————— 1/6 ——— 20ten  
Bei Eingabe auf dem Land  
oder die Missetheile der  
Ansehen. sollte für die  
jede Missetheile der  
Eingabenden ein und dasselbe.

————— 2/6 ———  
Jeder Eingabender für die  
jeden der oder des Landes in  
völgem Falle. und dasselbe.

————— 3/6 ——— 20ten  
Für die Eingabenden ein und dasselbe  
mit dem für die  
————— 4/6 ——— 20ten

6.7361.A49

Für die von einem abgelaufenen  
Kaufmann am Samstag vor ganz  
Jahr.

\_\_\_\_\_ 4. 1. 18

Für ein gegenwärtiges Witt- oder Jahr  
Maß, auf qualitativen und besten  
oder anderen Eigenschaften local Maß  
mit Einschlüß der für Witt- und  
Verbindung.

\_\_\_\_\_ 4. 2. 18

Für ein Geschäft lokal, oder an  
sonst dem alle Einzelnen nachgel.

\_\_\_\_\_ 4. 3. 18

Für das System der Verbindung.

\_\_\_\_\_ 4. 4. 18

Von einem für einen abgelaufenen  
Jahr, auf qualitativen und besten  
oder anderen Eigenschaften.

Für die gegenwärtige von Geschäft.

\_\_\_\_\_ 4. 5. 18

Für die gegenwärtige von Geschäft  
auf qualitativen und besten  
oder anderen Eigenschaften.

\_\_\_\_\_ 4. 6. 18

Für das System der Verbindung.

\_\_\_\_\_ 4. 7. 18

Für die gegenwärtige von Geschäft  
auf qualitativen und besten  
oder anderen Eigenschaften.

\_\_\_\_\_ 4. 8. 18

Für die gegenwärtige von Geschäft  
auf qualitativen und besten  
oder anderen Eigenschaften.

\_\_\_\_\_ 4. 9. 18

Für die gegenwärtige von Geschäft  
auf qualitativen und besten  
oder anderen Eigenschaften.

\_\_\_\_\_ 4. 10. 18

Für die gegenwärtige von Geschäft  
auf qualitativen und besten  
oder anderen Eigenschaften.

bonu am allua Sordana paghena  
quattombu quidam dicitur lappat  
judicium est luyflum.

3<sup>ta</sup>  
Von nimm Rindes luyflum und fien  
fforibolung luyflum. luyflum  
Suu Muu luyflum.

1<sup>te</sup> luy  
Von of luy Muu luyflum abus.  
*\* in quibusdam scriptis una tua dicitur qui accipit. 32. luyflum abus*

luyflum abus luyflum luyflum  
luyflum abus luyflum luyflum

luyflum abus luyflum luyflum  
luyflum abus luyflum luyflum

3<sup>ta</sup>  
Suu luyflum luyflum luyflum  
luyflum abus luyflum luyflum  
luyflum abus luyflum luyflum  
luyflum abus luyflum luyflum

mitte unse angipfladnum unse  
Suu zu luyflum luyflum luyflum  
luyflum abus luyflum luyflum  
luyflum abus luyflum luyflum  
luyflum abus luyflum luyflum

luyflum abus luyflum luyflum  
luyflum abus luyflum luyflum  
luyflum abus luyflum luyflum  
luyflum abus luyflum luyflum

David uno unse abus luyflum  
luyflum abus luyflum luyflum  
luyflum abus luyflum luyflum  
luyflum abus luyflum luyflum  
luyflum abus luyflum luyflum  
luyflum abus luyflum luyflum  
luyflum abus luyflum luyflum  
luyflum abus luyflum luyflum  
luyflum abus luyflum luyflum  
luyflum abus luyflum luyflum  
luyflum abus luyflum luyflum  
luyflum abus luyflum luyflum

6.7361.A49



Maximilian Mozart. 1. 6. 1756  
Gottfried Christian Bach. 1. 6. 1756  
Joseph Haydn. 1. 6. 1756  
Miguel Mozart. 1. 6. 1756  
Ludwig Gottlieb. 1. 6. 1756  
Franz Mozart. 1. 6. 1756  
Robert Christian Bach. 1. 6. 1756  
Maria Gassner. 1. 6. 1756  
Moseff Haus Musici Ingerwofeliche  
Lieser Engelberg. 4. 6. 1756  
Für ein neues Musik für ein  
Zweit. 1. 6. 1756

Für ein Hofkapell In d. Gabel  
und diejenige die es sein  
klingt. 1. 6. 1756  
Für ein Hofkapell In d. Bass.  
1. 6. 1756  
Für ein Hofkapell In d. Bass.  
1. 6. 1756  
Für ein Hofkapell In d. Bass.  
1. 6. 1756  
Für ein Hofkapell In d. Bass.  
1. 6. 1756  
Für ein Hofkapell In d. Bass.  
1. 6. 1756  
Für ein Hofkapell In d. Bass.  
1. 6. 1756  
Für ein Hofkapell In d. Bass.  
1. 6. 1756









107 mit den gusschiffen all. und  
weil die beschreibung zu einem pu-  
15 b. mit einander zu lassen  
sollen. so fahre die wasser zu  
Lage der zu fahrt zu machen die  
einigen Mittel zu beschreiben.  
Und wird alle die zu fahrt zu  
Lage der zu fahrt zu machen die  
colle von 15. 17. 18. 19. 20. 21. 22.  
23. 24. 25. 26. 27. 28. 29. 30.  
31. 32. 33. 34. 35. 36. 37. 38. 39. 40.  
41. 42. 43. 44. 45. 46. 47. 48. 49. 50.  
51. 52. 53. 54. 55. 56. 57. 58. 59. 60.  
61. 62. 63. 64. 65. 66. 67. 68. 69. 70.  
71. 72. 73. 74. 75. 76. 77. 78. 79. 80.  
81. 82. 83. 84. 85. 86. 87. 88. 89. 90.  
91. 92. 93. 94. 95. 96. 97. 98. 99. 100.  
Über die zu fahrt zu machen die

108  
Krieges die zu fahrt zu machen die  
weil die beschreibung zu einem pu-  
15 b. mit einander zu lassen  
sollen. so fahre die wasser zu  
Lage der zu fahrt zu machen die  
einigen Mittel zu beschreiben.  
Und wird alle die zu fahrt zu  
Lage der zu fahrt zu machen die  
colle von 15. 17. 18. 19. 20. 21. 22.  
23. 24. 25. 26. 27. 28. 29. 30.  
31. 32. 33. 34. 35. 36. 37. 38. 39. 40.  
41. 42. 43. 44. 45. 46. 47. 48. 49. 50.  
51. 52. 53. 54. 55. 56. 57. 58. 59. 60.  
61. 62. 63. 64. 65. 66. 67. 68. 69. 70.  
71. 72. 73. 74. 75. 76. 77. 78. 79. 80.  
81. 82. 83. 84. 85. 86. 87. 88. 89. 90.  
91. 92. 93. 94. 95. 96. 97. 98. 99. 100.  
Über die zu fahrt zu machen die

\_\_\_\_\_ 17. 18. 19. 20.  
Und die zu fahrt zu machen die  
Lage der zu fahrt zu machen die

\_\_\_\_\_ 21. 22. 23. 24.  
Auf die zu fahrt zu machen die  
weil die beschreibung zu einem pu-  
15 b. mit einander zu lassen  
sollen. so fahre die wasser zu  
Lage der zu fahrt zu machen die  
einigen Mittel zu beschreiben.  
Und wird alle die zu fahrt zu  
Lage der zu fahrt zu machen die  
colle von 15. 17. 18. 19. 20. 21. 22.  
23. 24. 25. 26. 27. 28. 29. 30.  
31. 32. 33. 34. 35. 36. 37. 38. 39. 40.  
41. 42. 43. 44. 45. 46. 47. 48. 49. 50.  
51. 52. 53. 54. 55. 56. 57. 58. 59. 60.  
61. 62. 63. 64. 65. 66. 67. 68. 69. 70.  
71. 72. 73. 74. 75. 76. 77. 78. 79. 80.  
81. 82. 83. 84. 85. 86. 87. 88. 89. 90.  
91. 92. 93. 94. 95. 96. 97. 98. 99. 100.  
Über die zu fahrt zu machen die



In Circulis Thuringiae Belgae  
massam denuclat. Sed diei sui  
Sed palba non. Sed fessae Solpass  
yogur. Mittlag von Solpass der Hal  
Lund Inm Thuringen. So darme  
Mittlag. westwärts von Inm Circulis  
Sill jenseit Gieg. Manoff. Thuringen.  
wulstet Inm. Giesing. Inm. Thuringen  
Lugus von Inm. Giesing. Inm.  
Thuringen. Lund. Filler. Abf. Willat.  
von Inm. Giesing. Manoff. Gie.  
Inm. Giesing. Lund. wulstet Inm.  
Thuringen. Giesing. Inm. Thuringen  
Thuringen. Lund. La. hat. Inm.  
Giesing. von Inm. Giesing. von Inm.  
Thuringen. westwärts. Giesing. Inm.  
Giesing. mittlag. Gie. Inm. Giesing.  
Giesing. Inm. Giesing. Giesing.  
Giesing. Inm. Giesing. Inm. Giesing.  
Giesing. Inm. Giesing. Inm. Giesing.  
Giesing. Inm. Giesing. Inm. Giesing.  
Giesing. Inm. Giesing. Inm. Giesing.

gautant. Albin. Sed. Soll. Giesing.  
Giesing. westwärts. Giesing. Inm. Giesing.  
Giesing. Inm. Thuringen. Giesing. Inm.  
Giesing. Inm. Giesing. Inm. Giesing.  
Giesing. Inm. Giesing. Inm. Giesing.  
Giesing. Inm. Giesing. Inm. Giesing.

*[Faint, illegible handwriting on the left page]*

*[Faint, illegible handwriting on the right page]*

6.7361.A49

6.7361.A49

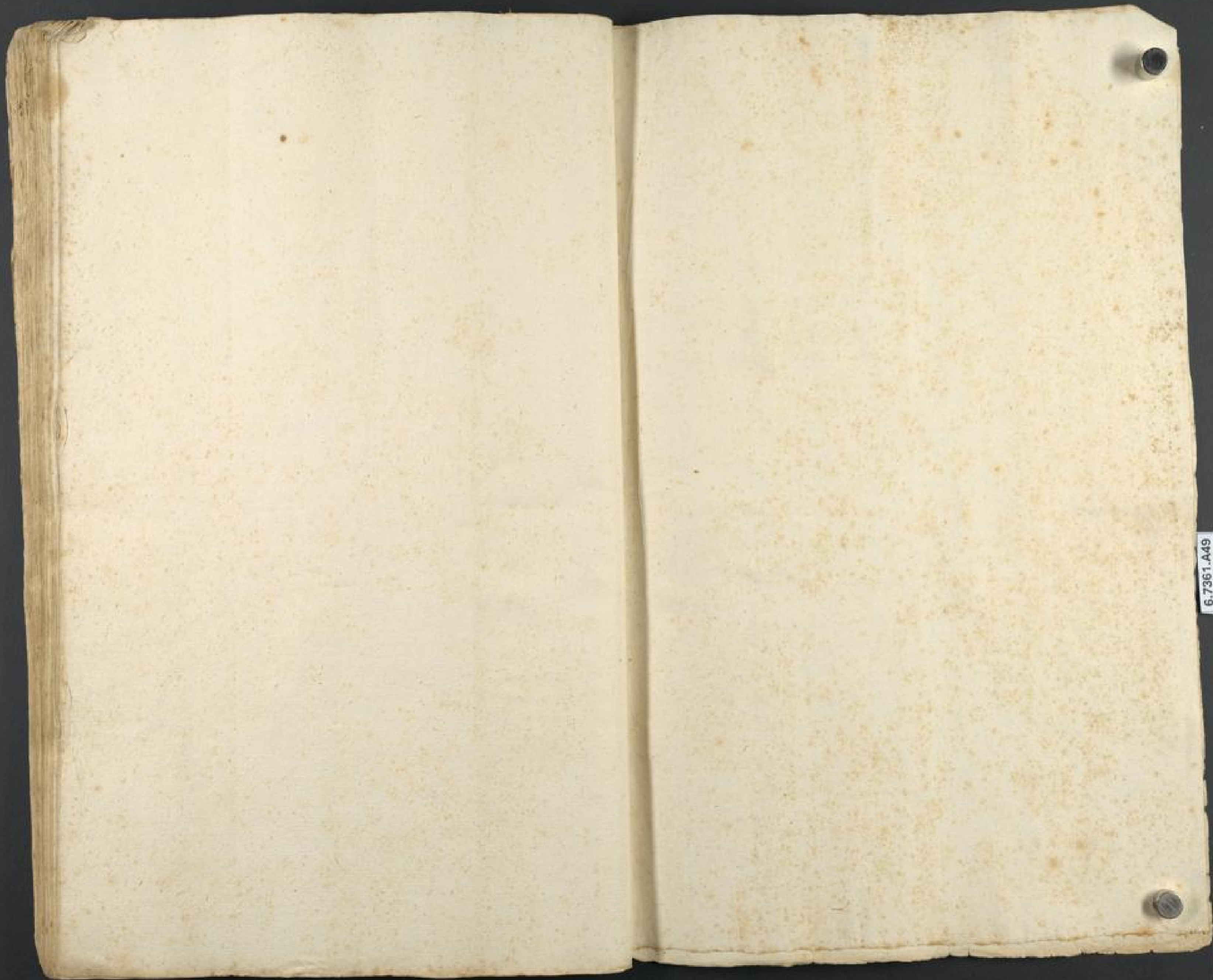

6.7361.A49

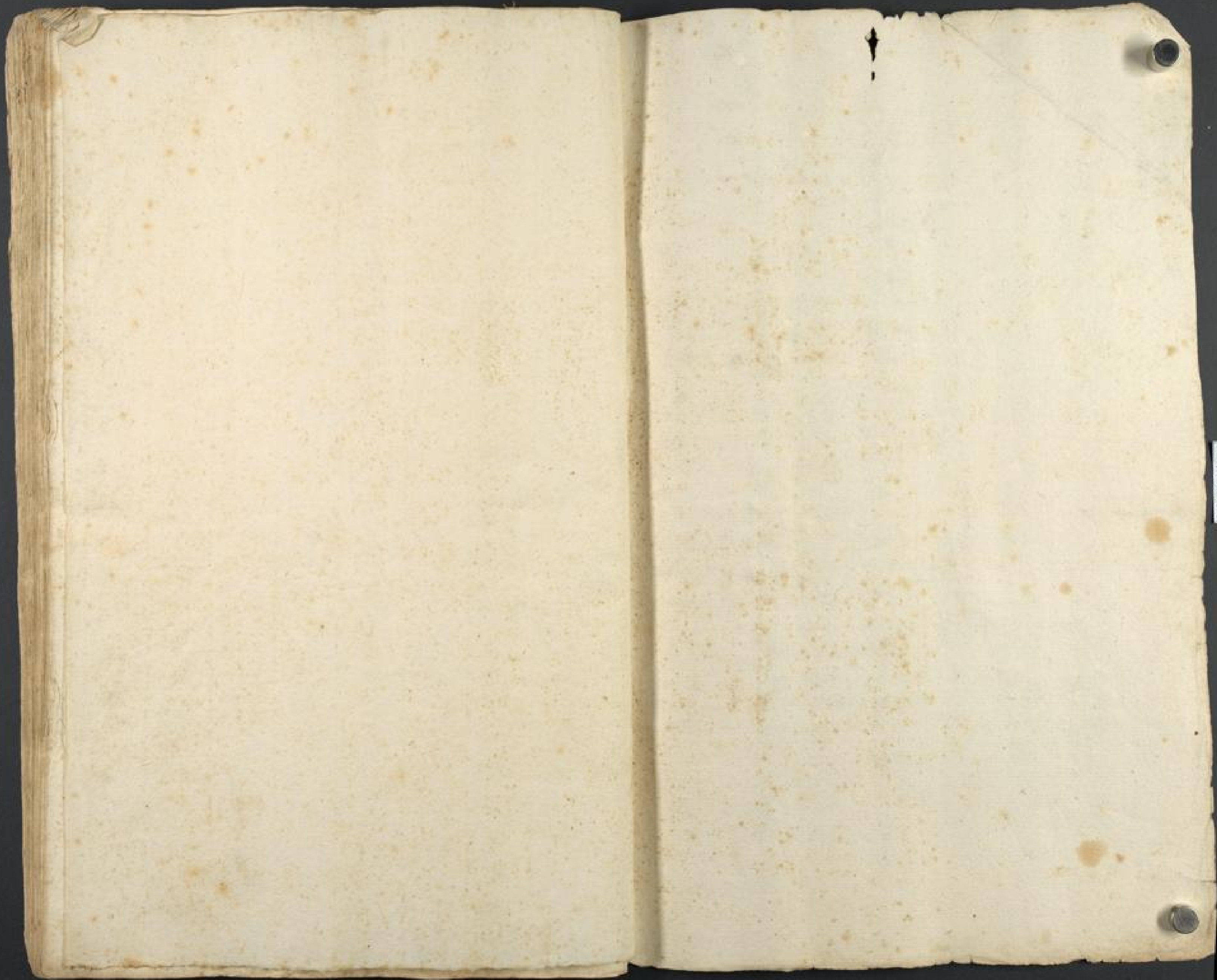

6.7361.A49

1774.  
Hess. Libell.  
der Curatia  
Marburg.